

Ginásio Pernambucano

Em 1825 foi criado o Liceu Provincial de Pernambuco por decreto do presidente provincial José Carlos Mayrink nas dependências do Convento do Carmo.



Após algumas mudanças de nome e locais, em 1855 ganhou o nome de Ginásio Pernambucano.



A pedra fundamental foi lançada em 15/8/1855, com projeto do engenheiro Mamede Alves Ferreira, formado pela escola de Engenharia de Paris.



Ex-alunos importantes do Ginásio Pernambucano: o ex-governador Agamenon Magalhães, o escritor e dramaturgo Ariano Suassuna, a escritora Clarice Lispector, o médico e teatrólogo Waldemar de Oliveira entre outras personalidades admiráveis.



Localização

Rua da Aurora, 703 - Santo Amaro - Recife/PE.
Horário de Funcionamento: O colégio funciona em horário integral das 7h às 17h30 e o museu está aberto à visita apenas pela manhã.

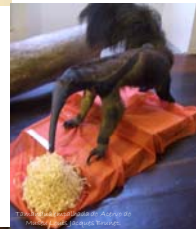

Tempo de visita

No máximo uma hora, estas visitas são previamente agendadas e o número máximo é de 45 pessoas.



Acesso

Pela Rua da Aurora e com grande número de ônibus nas proximidades, é possível inclusive estacionar ônibus de turismo em suas imediações.



Acessibilidade

Possui um elevador, utilizado por idosos e deficientes físicos, porém carece de rampas na entrada e em outros percursos.



Conservação

Após a restauração finalizada em 2002 e efetuada pelo IPHAN, abriu novamente suas portas como Centro de Ensino e desde então tem sido relativamente conservado.



O Governo do Estado através da Secretaria de Educação responde pela manutenção do Ginásio. Já a visitação do público ao colégio e ao museu fica sob os cuidados da museóloga Ana Catarina Sales de Souza Costa.



Santo Amaro: um Novo Olhar



Parque 13 de Maio

Histórico

O local onde o Parque 13 de Maio foi construído era, até o século XIX, um terreno de manguezais pantanoso chamado *Ilha do Rato*.

Seu projeto paisagístico inicial pertenceu ao engenheiro inglês William Martineau e data de 1860.



Em 1875, o engenheiro francês Emile Beringuer elaborou outro projeto para o parque.

Sua construção teve início durante o governo Barbosa Lima (1892 - 1896), porém se estendeu por décadas, e só foi inaugurado em 30/8/1939, para abrigar o III Congresso Eucarístico Nacional.



Localização

O parque está localizado na porção centro-oriental do Recife, sendo margeado pelas ruas Princesa Isabel, João Lira, Hospício e da Saudade.



O parque tem entrada gratuita e funciona das 5 às 22 horas.



O parque possui 69.000 m², área com árvores, fontes, mini zoológico, pista de caminhada, brinquedos, espaço coberto para jogos de xadrez e damas.



O parque possui Segurança privada e da municipalidade.



O mobiliário urbano (bancos, lixeiras, postes de iluminação, sanitários) está necessitando de manutenção.



Biblioteca Pública

Criada em 1841 no Governo do Conde da Boa Vista a Biblioteca Pública funcionou inicialmente no Liceu Pernambucano.

Transferiu-se para vários endereços até se instalar na rua João Lira, em 1975, passou a se chamar Biblioteca Estadual Presidente Castelo Branco.

Seu acervo conta com mais de 100.000 livros, 15.000 folhetos, 430 mapas e 1450 volumes de jornais. Tem capacidade para 250.000 volumes.



Seu horário de funcionamento vai de segunda à sexta das 8 às 21 horas e sábados das 8 h 30 às 17h (acervo normal)

Os setores de Braille e infantil funcionam de segunda à sexta das 8 às 18 horas.



Suas instalações se encontram em ótimo estado de conservação e equipada para receber portadores de necessidades especiais conforme visita realizada em maio de 2009.



Santo Amaro: Um Novo Olhar



Na Biblioteca podem ser desenvolvidas uma série de atividades: acesso à internet, cinema, exposições artísticas, encontro da terceira idade, realização de eventos, além de leitura com a comunidade.



É gerida pelo Governo Estadual com ajuda da SABEPE - Sociedade dos Amigos da Biblioteca Pública do Estado de Pernambuco.



Os seus frequentadores compreendem estudantes, pesquisadores e público em geral.



Patrocinador: Prefeitura Municipal de Santo Amaro
Biblioteca Pública
Rua João Lira, 1000
51020-000 Recife, PE
Telefone: (51) 3441-1111
Site: www.biblioteca.org.br
E-mail: biblioteca@bpb.org.br

Atrativos

Igreja de Santo Amaro das Salinas

O surgimento da igreja de Santo Amaro das Salinas se dá nas primeiras décadas do século XVII, com uma povoação que havia se constituído em volta da Salina de Francisco do Rêgo Barros.



Os holandeses ali construíram vários fortes, entre os quais o Forte das Salinas. No dia 15 de janeiro de 1654, os pernambucanos conquistaram aquela fortaleza e como o dia 15 era consagrado a Santo Amaro, atribuiu-se a vitória a um milagre desse santo.



Derrotados os holandeses, pode Francisco do Rêgo Barros retornar às salinas. Quando Rêgo Barros faleceu, o seu filho Luís construiu, em 1681, uma capela sob a invocação de Santo Amaro - o protetor de seu pai -, sobre as ruínas do Forte das Salinas.



Não possui rampa e nem corrimão para facilitar o acesso e a segurança de pessoas com deficiência, a única estrutura que se assemelha a uma rampa é na entrada, entretanto é de piso bastante irregular.

Santo Amaro: Um Novo Olhar

A Igreja permanece a maior parte do tempo fechada, só é aberta no caso de visitação de estudantes e durante as missas que são realizadas nas quartas-feiras às 19h e nos domingos às 7h. Somente no domingo o acesso se dá pelo portão na lateral da igreja.



O Decreto Nº 9.122 de 13/1/1984 tornou-a bem tombado de Pernambuco.

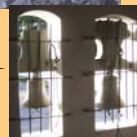

Em visita realizada, maio de 2009, constatou-se que o estado de conservação da igreja é precário, poeira e madeiras comprometidas no seu interior, fiação exposta, muito lixo acumulado nas calçadas proximidades.



É insuficiente a sinalização urbana para acesso a igreja.



Problemas

Principais problemas encontrados no bairro de Santo Amaro:

Violência e falta de segurança;



Degradação do patrimônio histórico, principalmente pela ineficiência do controle e fiscalização;

Ociosidade em grandes áreas;
Retenção especulativa de terras;



Baixa qualidade ambiental e nas condições de moradia nas áreas de ocupação irregular, com carência de infra-estrutura e situação de risco de alagamento;

Moradores desconhecem os atrativos turísticos do bairro;



Dificuldades com saneamento básico em algumas áreas;



Atividade noturna concentrada restrita a alguns pólos;



Santo Amaro: Um Novo Olhar

